

RELATÓRIO FOTOGRÁFICO 5ª MEDIÇÃO – CONTRATAÇÃO DE EMPRESA DE ENGENHARIA PARA EXECUÇÃO DE OBRA NA CONSTRUÇÃO DE POSTOS DE SAÚDE DO MUNICÍPIO DE SANTALUZ/BAHIA - POSTO RIO DO PEIXE

DATA	MUNICÍPIO	EMPREENDIMENTO
31/07/2024	Santaluz	Construção do Posto no Povoado do Rio do Peixe



Antonio Soares Cordeiro Neto
Engenheiro Civil
CREA + 051888554-2

FOTO 01 – Laje pré-fabricada treliçada para piso ou cobertura, intereixo 38cm, h=12cm, el. enchimento em EPS h=8cm, inclusive escoramento em madeira e capeamento 4cm.





Franklin de I. Sena
Engenheiro Civil
CREA + 051888554-2

FOTO 02 – Chapim de concreto pré-moldado



DATA	MUNICÍPIO	EMPREENDIMENTO
31/07/2024	Santaluz	Construção do Posto no Povoado do Rio do Peixe



FOTO 03 - TUBO PVC, SÉRIE R, ÁGUA PLUVIAL, DN 100 MM, FORNECIDO E INSTALADO EM RAMAL DE ENCAMINHAMENTO. AF_06/2022

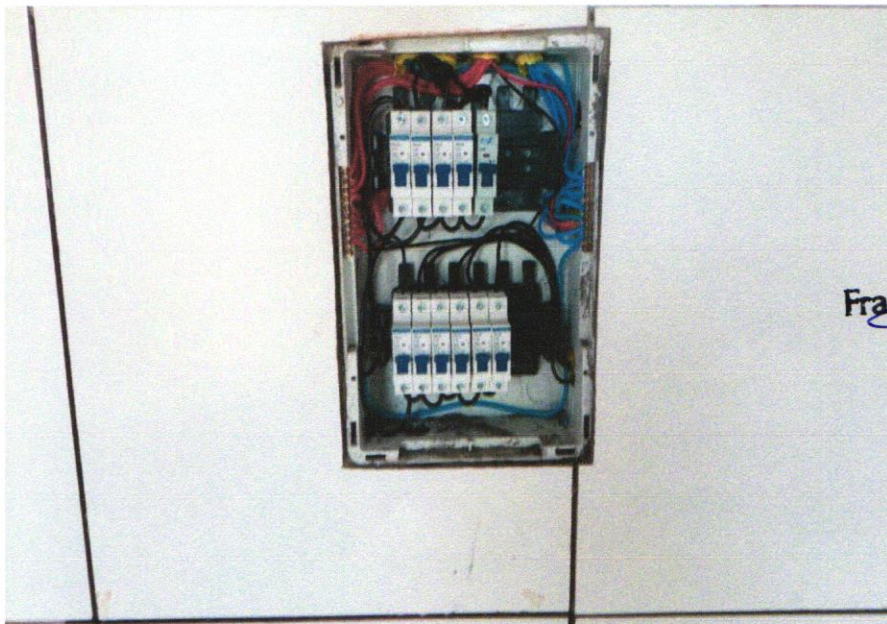

 Antonio Soares Cordeiro Neto
 Engenheiro Civil
 CREA-051888554-2



 Franklin de J. Sena
 Engenheiro Civil
 Crea 052008009-7



FOTO 04- Quadro de distribuição de embutir, em resina termoplástica, para até 32 disjuntores, SLIM, com barramento, padrão DIN, exclusive disjuntores

DATA	MUNICÍPIO	EMPREENDIMENTO
31/07/2024	Santaluz	Construção do Posto no Povoado do Rio do Peixe

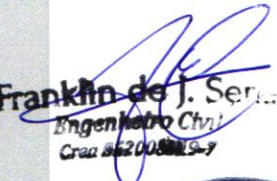
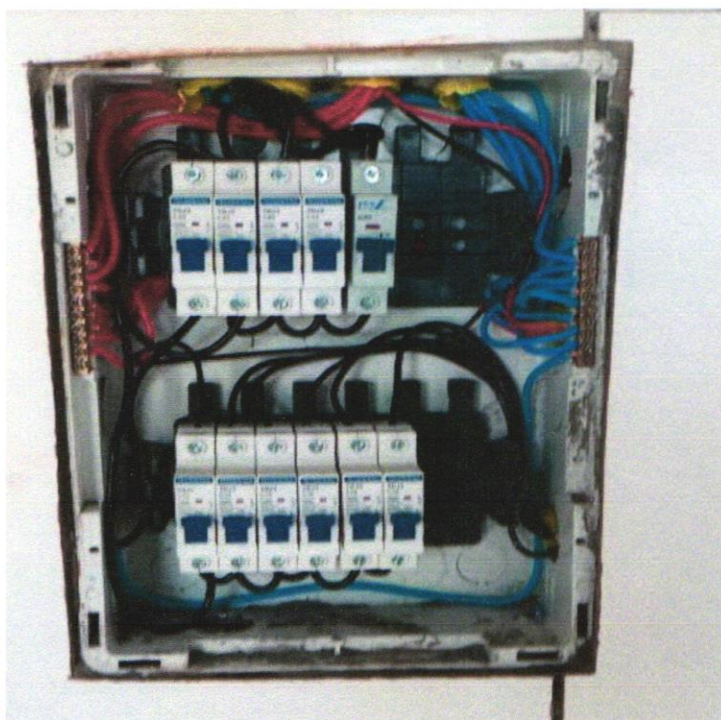

Antonio Soares Cordeiro Neto
 Engenheiro Civil
 CREA-051888554-2

FOTO 05 - DISJUNTOR MONOPOLAR TIPO DIN, CORRENTE NOMINAL DE 10A , 20 A E 25A - FORNECIMENTO E INSTALAÇÃO. AF_10/2020

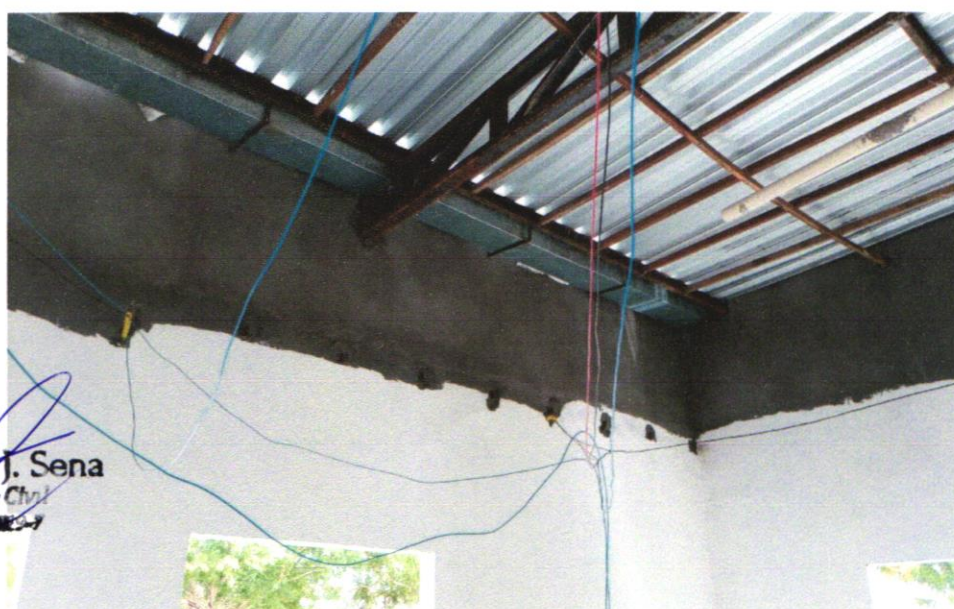



Franklin de J. Sena
 Engenheiro Civil
 CREA-052003825-7



FOTO 06- CABO DE COBRE FLEXÍVEL ISOLADO, 4 MM², ANTI-CHAMA 0,6/1,0 KV, PARA CIRCUITOS TERMINAIS - FORNECIMENTO E INSTALAÇÃO. AF_12/2015

DATA	MUNICÍPIO	EMPREENDIMENTO
31/07/2024	Santaluz	Construção do Posto no Povoado do Rio do Peixe

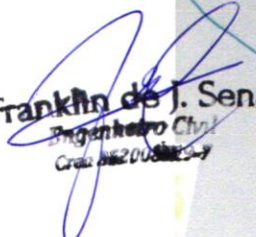

FOTO 05 - CABO DE COBRE FLEXÍVEL ISOLADO, 2,5 MM², ANTI-CHAMA 450/750 V, PARA CIRCUITOS TERMINAIS - FORNECIMENTO E INSTALAÇÃO. AF_12/2015



Franklin de J. Sena
Engenheiro Civil
CREA 05200819-7



FOTO 06 - INTERRUPTOR SIMPLES (3 MÓDULOS), 10A/250V, INCLUINDO SUPORTE E PLACA - FORNECIMENTO E INSTALAÇÃO. AF_12/2015

Antonio Soares Cordeiro Neto
Engenheiro Civil
CREA 051888554-2

DATA	MUNICÍPIO	EMPREENDIMENTO
31/07/2024	Santaluz	Construção do Posto no Povoado do Rio do Peixe



 Antonio Soares Cordeiro Neto
 Engenheiro Civil
 CREA-051888554-2

FOTO 07 - INTERRUPTOR SIMPLES (1 MÓDULO), 10A/250V, INCLUINDO SUPORTE E PLACA - FORNECIMENTO E INSTALAÇÃO. AF_12/2015



Franklin de J. Sena
 Engenheiro Civil
 CREA 062105812-7



FOTO 08 - TOMADA BAIXA DE EMBUTIR (1 MÓDULO), 2P+T 10 A, INCLUINDO SUPORTE E PLACA - FORNECIMENTO E INSTALAÇÃO. AF_12/2015

DATA	MUNICÍPIO	EMPREENDIMENTO
31/07/2024	Santaluz	Construção do Posto no Povoado do Rio do Peixe

Franklin de J. Sena
 Engenheiro Civil
 CREA 051888554-2



Antonio Soares Cordeiro Neto
 Engenheiro Civil
 CREA 051888554-2

FOTO 09 - TOMADA MÉDIA DE EMBUTIR (1 MÓDULO), 2P+T 10 A, INCLUINDO SUPORTE E PLACA - FORNECIMENTO E INSTALAÇÃO. AF_12/2015



FOTO 10 - TOMADA ALTA DE EMBUTIR (1 MÓDULO), 2P+T 20 A, INCLUINDO SUPORTE E PLACA - FORNECIMENTO E INSTALAÇÃO. AF_12/2015

DATA	MUNICÍPIO	EMPREENDIMENTO
31/07/2024	Santaluz	Construção do Posto no Povoado do Rio do Peixe



 Antonio Soares Cordeiro Neto
 Engenheiro Civil
 CREA - 051888554-2

FOTO 11 - CAIXA D'ÁGUA EM POLIETILENO, 500 LITROS - FORNECIMENTO E INSTALAÇÃO. AF_06/2021

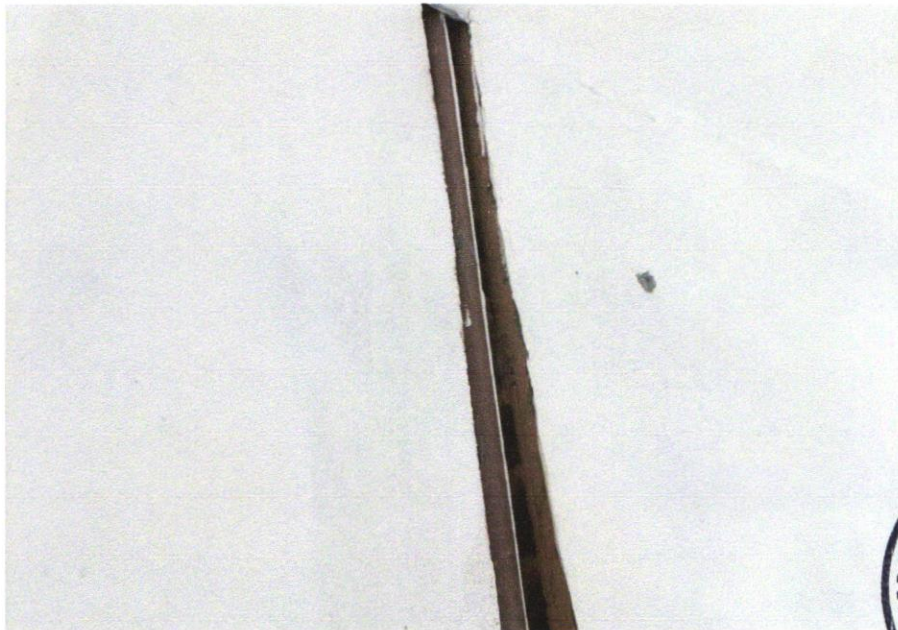

 Franklin de J. Sena
 Engenheiro Civil
 CREA - 051888554-2

FOTO 12 - TUBO, PVC, SOLDÁVEL, DN 25MM, INSTALADO EM RAMAL OU SUB-RAMAL DE ÁGUA - FORNECIMENTO E INSTALAÇÃO. AF_06/2022



DATA	MUNICÍPIO	EMPREENDIMENTO
31/07/2024	Santaluz	Construção do Posto no Povoado do Rio do Peixe



 Antonio Soares Cordeiro Neto
 Engenheiro Civil
 CREA+ 051888554-2

FOTO 13 - TUBO DE PVC BRANCO PARA REDE COLETORA DE ESGOTO CONDOMINIAL DE PAREDE MACIÇA, DN 100 MM, JUNTA ELÁSTICA - FORNECIMENTO E ASSENTAMENTO. AF_01/2021





 Franklin de J. Sena
 Engenheiro Civil
 CREA+ 051888554-2



FOTO 14 - VASO SANITARIO SIFONADO CONVENCIONAL COM LOUÇA BRANCA, INCLUSO CONJUNTO DE LIGAÇÃO PARA BACIA SANITÁRIA AJUSTÁVEL - FORNECIMENTO E INSTALAÇÃO. AF_10/2016

DATA	MUNICÍPIO	EMPREENDIMENTO
31/07/2024	Santaluz	Construção do Posto no Povoado do Rio do Peixe



Antonio Soares Cordeiro Neto
 Engenheiro Civil
 CREA-PE 051888554-2

FOTO 15 - LAVATÓRIO LOUÇA BRANCA COM COLUNA, *44 X 35,5* CM, PADRÃO POPULAR, INCLUSO SIFÃO FLEXÍVEL EM PVC, VÁLVULA E ENGATE FLEXÍVEL 30CM EM PLÁSTICO E COM TORNEIRA CROMADA PADRÃO POPULAR - FORNECIMENTO E INSTALAÇÃO. AF_01/2020





Franklin de J. Sena
 Engenheiro Civil
 CREA-PE 051888554-2



FOTO 16 - REVESTIMENTO CERÂMICO PARA PISO COM PLACAS TIPO ESMALTADA EXTRA DE DIMENSÕES 45X45 CM APLICADA EM AMBIENTES DE ÁREA ENTRE 5 M2 E 10 M2.

DATA	MUNICÍPIO	EMPREENDIMENTO
31/07/2024	Santaluz	Construção do Posto no Povoado do Rio do Peixe

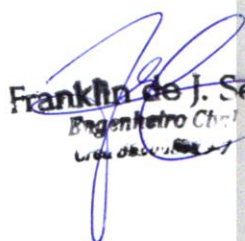

FOTO 17 - REVESTIMENTO CERÂMICO PARA PISO COM PLACAS TIPO ESMALTADA EXTRA DE DIMENSÕES 45X45 CM APLICADA EM AMBIENTES DE ÁREA ENTRE 5 M2 E 10 M2. AF_06/2014

Franklin de J. Sena
 Engenheiro Civil
 CREA+ 051888554-2

Antonio Soares Cordeiro Neto
 Engenheiro Civil
 CREA+ 051888554-2



FOTO 18 - REVESTIMENTO CERÂMICO PARA PAREDES INTERNAS COM PLACAS TIPO ESMALTADA EXTRA DE DIMENSÕES 33X45 CM APLICADAS EM AMBIENTES DE ÁREA MAIOR QUE 5 M² A MEIA ALTURA DAS PAREDES. AF_06/2014

DATA	MUNICÍPIO	EMPREENDIMENTO
31/07/2024	Santaluz	Construção do Posto no Povoado do Rio do Peixe



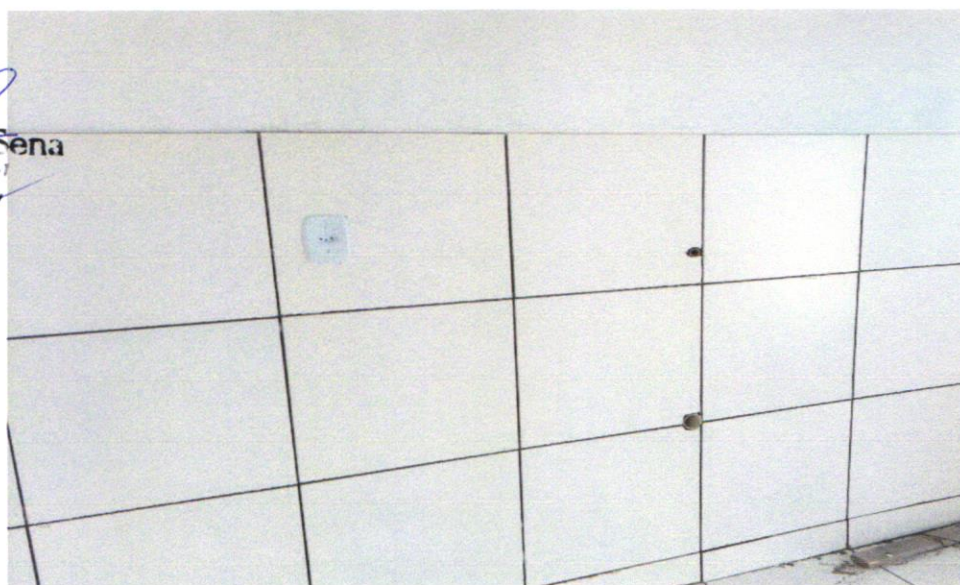

Franklin de J. Sena
 Engenheiro Civil
 CREA 05188554-2

FOTO 19 - REVESTIMENTO CERÂMICO PARA PAREDES INTERNAS COM PLACAS TIPO ESMALTADA EXTRA DE DIMENSÕES 33X45 CM APLICADAS EM AMBIENTES DE ÁREA MAIOR QUE 5 M² A MEIA ALTURA DAS PAREDES. AF_06/2014

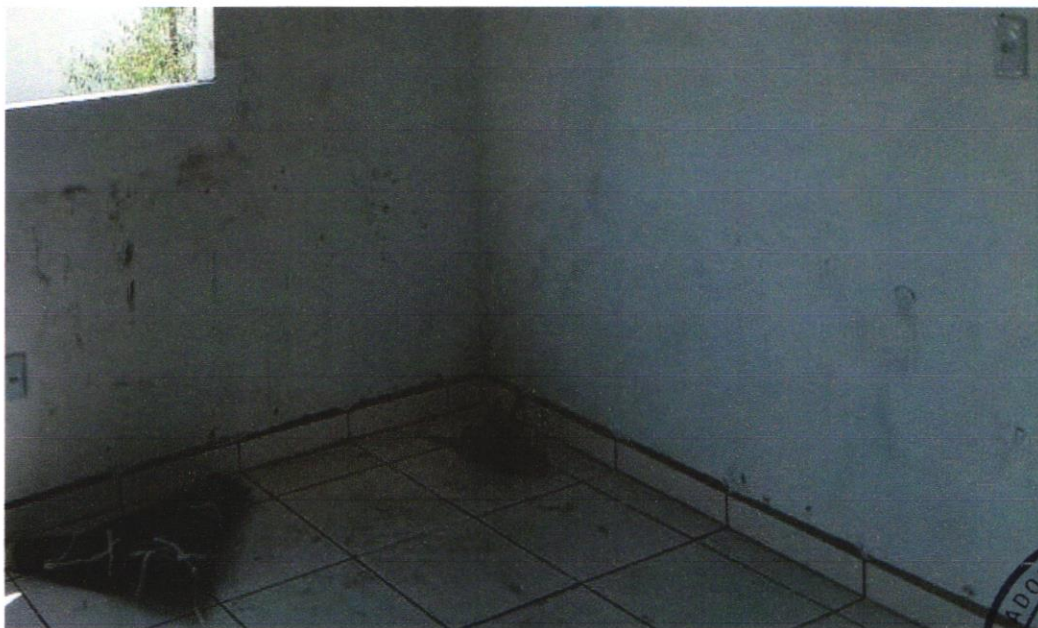

Antonio Soares Cordeiro Neto
 Engenheiro Civil
 CREA 05188554-2

FOTO 20 - RODAPÉ CERÂMICO DE 7CM DE ALTURA COM PLACAS TIPO ESMALTADA COMERCIAL DE DIMENSÕES 35X35CM (PADRAO POPULAR). AF_06/2017



DATA	MUNICÍPIO	EMPREENDIMENTO
31/07/2024	Santaluz	Construção do Posto no Povoado do Rio do Peixe



FOTO 21 - RODAPÉ CERÂMICO DE 7CM DE ALTURA COM PLACAS TIPO ESMALTADA COMERCIAL DE DIMENSÕES 35X35CM (PADRAO POPULAR). AF_06/2017



FOTO 22 - SOLEIRA EM GRANITO, LARGURA 15 CM, ESPESSURA 2,0 CM. AF_09/2020



Antonio Soares Cordeiro Neto
Engenheiro Civil
CPCAL Nº1000224-9

FOTO 23 - KIT DE PORTA-PRONTA DE MADEIRA EM ACABAMENTO MELAMÍNICO BRANCO, FOLHA LEVE OU MÉDIA, 90X210CM, EXCLUSIVAMENTE FECHADURA, FIXAÇÃO COM PREENCHIMENTO PARCIAL DE ESPUMA EXPANSIVA - FORNECIMENTO E INSTALAÇÃO. AF_12/2019



Franklin de J. Sena
Engenheiro Civil

EMPREENDIMENTO	MUNICÍPIO	DATA
Construção do Posto no Povoador do Rio do Peixe	Santaluz	31/07/2024



Antonio Soares Cordeiro Neto
Engenheiro Civil
CREA-05188554-2

FOTO 24 - KIT DE PORTA-PRONTA DE MADEIRA EM ACABAMENTO MELAMÍNICO BRANCO, FOLHA LEVE OU MÉDIA, 70X210CM, EXCLUSIVAMENTE FECHADURA, FIXAÇÃO COM PREENCHIMENTO PARCIAL DE ESPUMA EXPANSIVA - FORNECIMENTO E INSTALAÇÃO. AF_12/2019

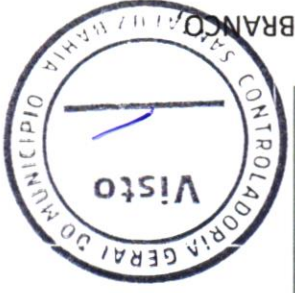

DATA	MUNICÍPIO	EMPREENDIMENTO
31/07/2024	Santaluz	Construção do Posto no Povoado do Rio do Peixe



FOTO 25 - PEITORIL LINEAR EM GRANITO OU MÁRMORE, L = 15CM, COMPRIMENTO DE ATÉ 2M, ASSENTADO COM ARGAMASSA 1:6 COM ADITIVO. AF_11/2020



FOTO 26 - PEITORIL LINEAR EM GRANITO OU MÁRMORE, L = 15CM, COMPRIMENTO DE ATÉ 2M, ASSENTADO COM ARGAMASSA 1:6 COM ADITIVO. AF_11/2020

 Antonio Soares Cordeiro Neto
 Engenheiro Civil
 CREA+ 051888554-2



AF_06/2014

FOTO 28 - APLICAÇÃO E LIXAMENTO DE MASSA LÁTEX EM PAREDES, UMA DEMÃO.



Franklin de J. Sena
Engenheiro Civil
CREA+D5188554-2

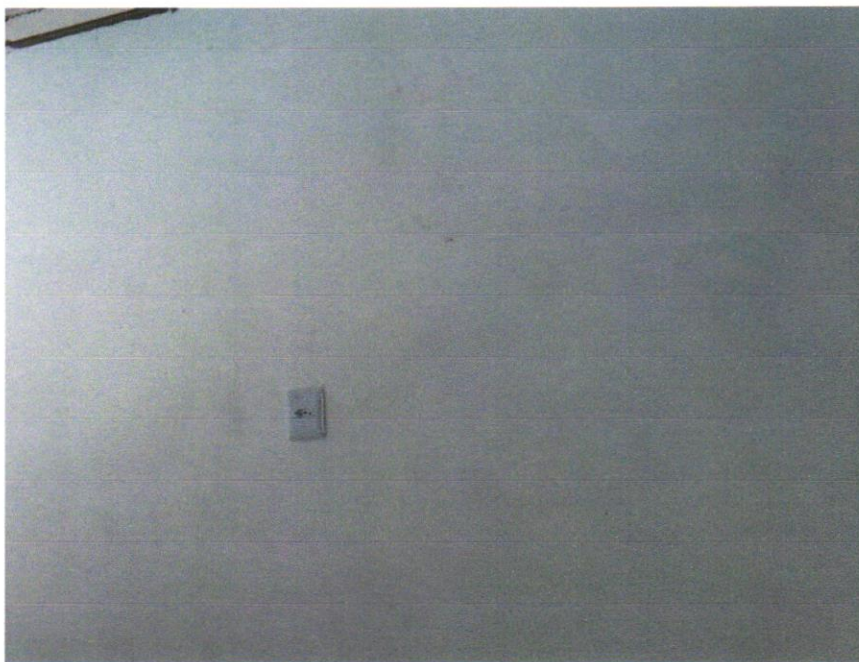

Antonio Soares Cordeiro Neto
Engenheiro Civil
CREA+D5188554-2

AF_06/2014

FOTO 27 - APLICAÇÃO E LIXAMENTO DE MASSA LÁTEX EM PAREDES, UMA DEMÃO.

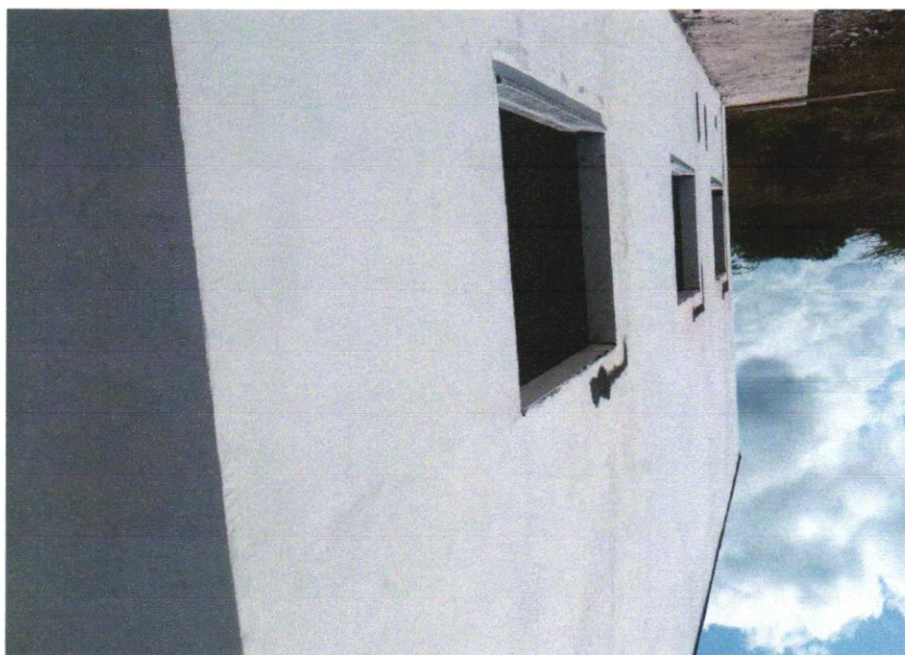

DATA	31/07/2024	MUNICIPIO	Santaluz	EMPREENHIMENTO	Construção do Posto no Povoador do Rio do Peixe
------	------------	-----------	----------	----------------	---

DATA	MUNICÍPIO	EMPREENDIMENTO
31/07/2024	Santaluz	Construção do Posto no Povoado do Rio do Peixe



FOTO 29 - BARRA DE APOIO RETA, EM ALUMÍNIO, COMPRIMENTO 60 CM, FIXADA NA PAREDE - FORNECIMENTO E INSTALAÇÃO. AF_01/2020



FOTO 30 - Pia de cozinha com bancada em aço inox, dim 1,40x0,60, com 01 cuba, sifão cromado, válvula cromada, torneira cromada, concretada e assentada.

Antonio Soares Cordeiro Neto
Engenheiro Civil
CREA-05188554-2

Franklin de J. Sena
L. 10/08/2014

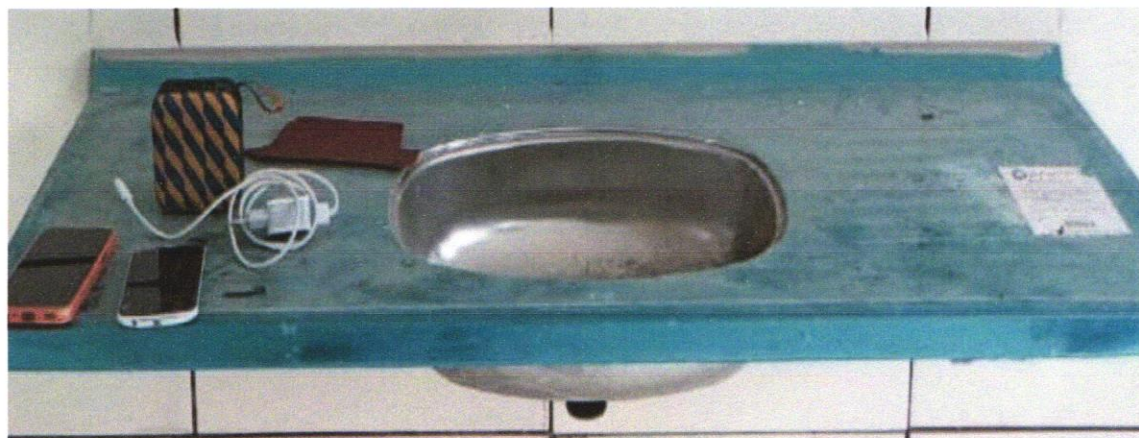